

Ceník

Mezinárodní 2017

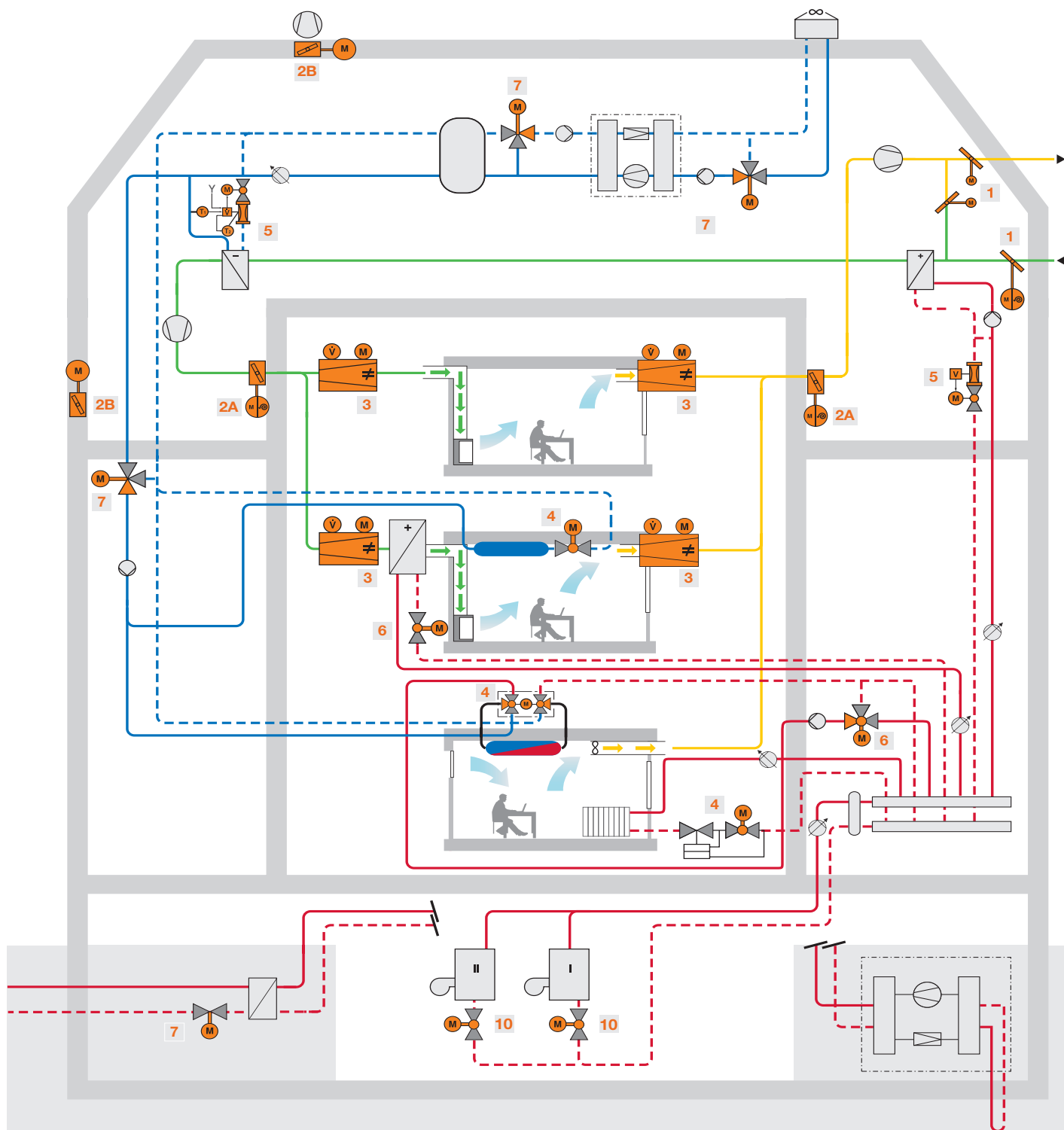

Vše pod jednou střechou



Příklad použití

Vzduch

- 1 pohony VZT klapek
- 2A pohony požárních klapek
- 2B pohony odkuřovacích klapek
- 3 VAV-Compact / VAV-Universal

Voda

- 4 zónové ventily
- 5 tlakově nezávislé regulační kulové kohouty
- 6 regulační kulové kohouty
- 7 zdvihové ventily
- 10 mezipřírubové klapky



ventilátor



ohřivač



chladič



kotel



čerpadlo



čerpadlo s regulací otáček



zpětný chladič

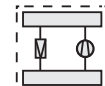

chladič / tepelné čerpadlo



zásobník chl. vody



předávací stanice



pohony VZT



pohony VZT
s havarijní funkcí



pohony
požárních
klapek



pohony
odkuřovacích
klapek



VAV-Compact



VAV-Universal

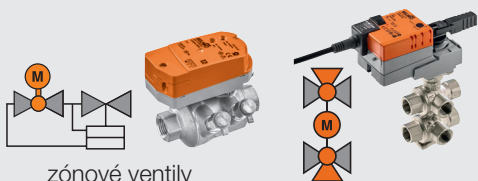

zónové ventily

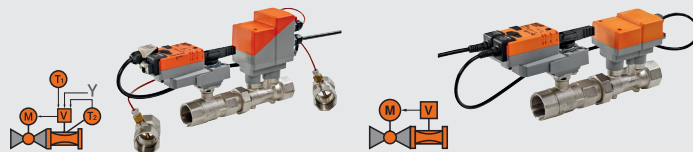

tlakově nezávislé regulační kulové kohouty

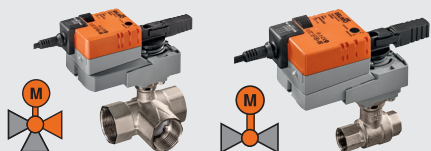

regulační kulové kohouty

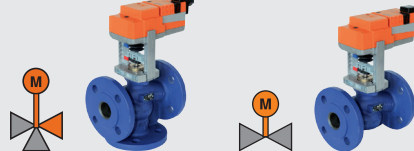

zdvihové ventily

10



uzavírací klapky

11

náhrada / sanace / modernizace



12

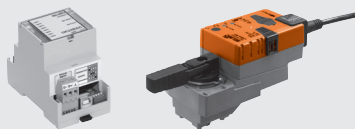

Bus a systémová integrace

Typ	CZK	Typ	CZK	Typ	CZK
A		CMV-150-MP	- ¹⁾	D665NL	5525
AH-20	350	CMV-160-MP	- ¹⁾	D6700N	- ¹⁾
AH-25	350	COU24-A-MP	18525	D6700NL	- ¹⁾
AH-GMA	615	CQ230A	3100	D680N	6150
AH-TF	553	CQ230A-T	3050	D680NL	7225
AV12-25-I	1475	CQ24A	2750	DR230A-5	22125
AV6-20	1175	CQ24A-MPL	2750	DR230A-7	22425
AV8-25	1325	CQ24A-SR	2750	DR230A-R	21150
AVK230A-3	35350	CQ24A-SR-T	2675	DR24A-5	22125
AVK230A-3-RE	42725	CQ24A-SR-U	- ¹⁾	DR24A-7	22425
AVK24A-3-RE	42725	CQ24A-T	2675	DR24A-MP-5	29625
AVK24A-3-TPC	35450	CQC230A	3100	DR24A-MP-7	29925
AVK24ALON	47825	CQD230A	3100	DR24A-R	21150
AVK24A-MP-RE	49075	CQK230A	- ¹⁾	DR24A-SR-5	27100
AVK24A-MP-TPC	41825	CQK24A	4275	DR24A-SR-7	27375
AVK24A-SR-TPC	38275	CQK24A-SR	4275	DRC24A-5	24550
B		CR24-A1	5900	DRC24A-7	24850
BKN230-24	6100	CR24-A2	6625	DRC24G-5	31025
BKN230-24-C-MP	9000	CR24-A3	7725	DRC24G-7	31450
BKN230-24LON	13900	CR24-B1	6175	DRC24G-T-7	31450
BKN230-24-MOD	9000	CR24-B2	6850	DRK24A-5	39575
BKN230-24MP	5075	CR24-B2E	6850	DRK24A-7	39850
BKN230-MOD	9475	CR24-B3	7975	E	
BKNE230-24	8575	CRA24-B1P	4150	EF230A	22650
BKS24-1B	11950	CRA24-B3	7175	EF230A-S2	24075
BKS24-9A	15975	CRA24-B3P	7175	EF24A	19725
BKSE24-6	20900	CRK24-B1	6575	EF24A-MP	26300
C		CRP24-B1	3475	EF24A-S2	21125
C215Q-F	1050	CRZA-A	975	EF24A-SR	23050
C215Q-J	1050	CRZA-B	1250	EF24A-SR-S2	24475
C215QP-B	4125	CRZW	1425	EP015R+KMP	23500
C215QP-D	4125	D		EP015R+MOD	18400
C215QPT-B	5000	D6100N	7950	EP015R+MP	15925
C215QPT-D	5000	D6100NL	9150	EP015R-R6+BAC	25000
C220Q-K	1250	D6125N	9025	EP020R+KMP	24250
C220QP-F	5125	D6125NL	10500	EP020R+MOD	19150
C220QPT-F	6000	D6150N	9875	EP020R+MP	16675
C225QPT-G	8075	D6150NL	11325	EP020R-R6+BAC	31500
C315Q-H	1775	D6200W	19600	EP025R+KMP	25275
C320Q-J	2000	D6200WL	21550	EP025R+MOD	20175
C415Q-J	- ¹⁾	D6250W	31850	EP025R+MP	17675
C420Q-K	- ¹⁾	D6250WL	35025	EP032R+KMP	26775
C515Q-H	- ¹⁾	D625N	3150	EP032R+MOD	21675
C520Q-J	- ¹⁾	D625NL	3725	EP032R+MP	19200
CH230-L100.2	4225	D6300W	44100	EP040R+KMP	29325
CH24-L100.2	4100	D6300WL	48500	EP040R+MOD	24200
CH24-L60.2	4100	D632N	3425	EP040R+MP	21725
CM230-L	3675	D632NL	3975	EP050R+KMP	31850
CM230-R	3675	D6350N	- ¹⁾	EP050R+MOD	26750
CM24-L	3550	D6350NL	- ¹⁾	EP050R+MP	24250
CM24-MPL-L	5425	D6400N	- ¹⁾	EV015R+BAC	36850
CM24-MPL-R	5425	D6400NL	- ¹⁾	EV015R+KBAC	60050
CM24-R	3550	D640N	3775	EV020R+BAC	37625
CM24-SR-L	5175	D640NL	4325	EV020R+KBAC	60800
CM24-SR-R	5175	D6450N	- ¹⁾	EV025R+BAC	38675
CM24-SR-T-L	4975	D6450NL	- ¹⁾	EV025R+KBAC	61875
CM24-SR-T-R	4975	D6500N	- ¹⁾	EV032R+BAC	42775
CM24-T-L	3350	D6500NL	- ¹⁾	EV032R+KBAC	65975
CM24-T-R	3350	D650N	4050	EV040R+BAC	45350
CMV-100-MP	- ¹⁾	D650NL	4875	EV040R+KBAC	68550
CMV-125-MP	- ¹⁾	D6600N	- ¹⁾	EV050R+BAC	47950
		D6600NL	- ¹⁾	EV050R+KBAC	71125
		D665N	4675	EV230A-RE	30200

-¹⁾ = Cena na vyžádání

Typ	CZK	Typ	CZK	Typ	CZK
EV230A-TPC	22925	GM230G-T	19925	H6100R	38775
EV24A-MP-RE	34075	GM24A	9925	H6100S	47175
EV24A-MP-TPC	26825	GM24A-MP	13200	H6100SP	133100
EV24A-RE	30200	GM24A-MP-TP	13200	H6100X125-SP2	129750
EV24A-SR-TPC	24650	GM24A-SR	12375	H610S	11550
EV24A-TPC	22925	GM24A-SR-TP	12375	H611N	10925
EVC24A-MF-RE	35500	GM24A-TP	9925	H611R	8975
EVC24A-SR	26300	GM24G-MP-T	22975	H611S	11550
EXT-OC-ZEP15	1075	GM24G-SR-T	22075	H6125S	79075
EXT-OC-ZEP20	1075	GM24G-T	19775	H6125SP	207550
EXT-OC-ZEP25	1375	GR230A-5	12200	H612N	10925
EXT-OC-ZEP32	1375	GR230A-R	11575	H612R	8975
EXT-OC-ZEP40	2075	GR24A-5	12200	H612S	11550
EXT-OC-ZEP50	2075	GR24A-MP-5	16225	H613N	10925
EXT-OC-ZQ15-P	685	GR24A-MP-R	15600	H613R	8975
EXT-OC-ZQ15-PT	685	GR24A-R	11575	H613S	11550
EXT-OC-ZQ20-P	685	GR24A-SR-5	15000	H614N	10925
EXT-OC-ZQ20-PT	685	GRC24A-5	13450	H614R	8975
EXT-OC-ZR-C215Q	685	GRC24G-5	20000	H614S	11550
EXT-OC-ZR-C220Q-K	685	GRK24A-5	21825	H6150S	98500
EXT-OC-ZR-C315Q-H	685	GRK24A-SR-5	25025	H6150SP	267425
EXT-OC-ZR-C320Q-J	685	GV12-230-3-T	119794	H615N	10925
EXT-OC-ZR3015	1000	GV12-24-SR-T	154704	H615R	8975
EXT-OC-ZR3020	1450			H615S	11550
EXT-OC-ZR415	608	H		H619S	12325
EXT-OC-ZR420	608	H411B	5375	H6200W630-S7	296733
EXT-OC-ZR425	608	H412B	5375	H620N	11725
EXT-OC-ZR432	833	H413B	5375	H620R	9525
EXT-OC-ZR440	833	H414B	5375	H620S	12325
EXT-OC-ZR450	975	H415B	5375	H624S	13650
EXT-OC-ZR515	608	H420B	6150	H6250W1000-S7	437966
EXT-OC-ZR520	608	H425B	7200	H625N	12125
EXT-OC-ZR525	608	H432B	8375	H625R	9875
EXT-OC-ZR532	833	H440B	10575	H625S	13650
EXT-OC-ZR540	833	H450B	13825	H632N	13750
EXT-OC-ZR550	975	H511B	5175	H632R	11200
EXT-OC-ZRN215	703	H512B	5175	H632S	16200
EXT-OC-ZRN220	703	H513B	5175	H640N	15750
EXT-OC-ZRN225	703	H514B	5175	H640R	12825
EXT-OC-ZRN232	833	H515B	5175	H640S	19625
EXT-OC-ZRN240	908	H520B	6000	H640SP	55025
EXT-OC-ZRN250	1000	H525B	6950	H650N	19525
EXT-OC-ZRN315	703	H532B	8050	H650R	15875
EXT-OC-ZRN320	703	H540B	10125	H650S	23600
EXT-OC-ZRN325	703	H550B	13300	H650SP	69450
EXT-OC-ZRN332	908	H6015X1-S2	18900	H664N	23575
EXT-OC-ZRN340	908	H6015X1P6-S2	18900	H664R	19150
EXT-OC-ZRN350	1000	H6015X2P5-S2	18900	H664S	29100
EXT-R215-B3-PW	2500	H6015X4-S2	18900	H664SP	90775
EXT-R220-B3-PW	2750	H6015XP4-S2	18900	H665N	33225
EXT-R225-B3-PW	3475	H6015XP63-S2	18900	H665S	34675
EXT-R232-B4-PW	5750	H6020X4-S2	21100	H679N	31100
EXT-R240-B4-PW	6975	H6020X6P3-S2	21100	H679R	25325
EXT-R250-B5-PW	7475	H6025X10-S2	22600	H679SP	124725
		H6025X6P3-S2	22600	H680N	38825
		H6032X10-S2	24250	H680S	39325
		H6032X16-S2	24250	H7015X4-S2	32325
		H6040X16-S2	25175	H7015Y4-S2	40300
		H6040X25-S2	25175	H7020X6P3-S2	34900
		H6050X25-S2	26075	H7020Y6P3-S2	44100
		H6050X40-S2	26075	H7025X10-S2	36500
		H6065X58-SP2	88500	H7025Y10-S2	48150
		H6080X90-SP2	121550	H7032X16-S2	37875
		H6100N	46925	H7032Y16-S2	58500
G					
GK24A-1	19475				
GK24A-MP	26450				
GK24A-SR	22325				
GK24G-1	29650				
GK24G-MP	36875				
GK24G-SR	32350				
GM230A	10100				
GM230A-TP	10100				

¹⁾ = Cena na vyžádání

Typ	CZK	Typ	CZK	Typ	CZK
H7040X25-S2	39725	K-SA	640	LM24A-S	4575
H7040Y25-S2	61125	K6-1	318	LM24A-S-TP	4575
H7050X40-S2	43350	K7-2	735	LM24A-SR	5600
H7050Y40-S2	70100	K7-3	930	LM24A-SR-TP	5600
H7065X63-S4	58675	K9-2	1150	LM24A-TP	4025
H7065Y63-S4	96525	KG10A	438	LM24A-V	- ¹⁾
H7080X100-S4	71950	KG8	380	LMC230A	4150
H7080Y100-S4	122650	KH-AFB	618	LMC24A	4150
H7100N	44750	KH-EFB	723	LMC24A-SR	5750
H7100R	35800	KH-LF	908	LMQ24A	8050
H7100X160-S4	98300	KH10	723	LMQ24A-SR	8525
H7100Y160-S4	144775	KH8	410	LMQ24A-SRV-ST	- ¹⁾
H711N	10175	KR230	4050	LMV-D3-KNX	- ¹⁾
H711R	8150	KR24	3900	LMV-D3LON	- ¹⁾
H7125N	79450	KR24-SR	5475	LMV-D3-MOD	- ¹⁾
H712N	10175			LMV-D3-MP	- ¹⁾
H712R	8150	L		LR230A	4450
H713N	10175	LF230	7275	LR230A-S	4925
H713R	8150	LF230-S	8275	LR24A	4450
H714N	10175	LF24	6725	LR24A-KNX	9250
H714R	8150	LF24-MFT2	9600	LR24ALON	12700
H7150N	95875	LF24-S	7725	LR24A-MOD	8900
H715N	10175	LF24-SR	9075	LR24A-MP	6750
H715R	8150	LF24-V	- ¹⁾	LR24A-S	4925
H7200W630-S7	370736	LH230A100	4225	LR24A-SR	6125
H720N	10875	LH230A200	4375	LRC24A-SR	6400
H720R	8675	LH230A300	4500	LRF230	9700
H7250W1000-S7	547451	LH230A60	4225	LRF230-S	10875
H725N	11225	LH230ASR100	7000	LRF24	8725
H725R	8975	LH230ASR200	7150	LRF24-MP	10900
H732N	12525	LH24A-MP100	6350	LRF24-S	9950
H732R	10025	LH24A-MP100-TP	6350	LRF24-SR	9875
H740N	13175	LH24A-MP200	6500	LRQ24A-SR	9850
H740R	10875	LH24A-MP200-TP	6500	LU230A	4825
H750N	14475	LH24A-MP300	6650	LU230ASR	7200
H750R	12250	LH24A-MP300-TP	6650	LU24A	4650
H764N	21775	LH24A-MP60-TP	6350	LU24A-MP	7275
H764R	17475	LH24A-SR100	5725	LU24A-SR	6025
H765N	31525	LH24A-SR200	5875	LV230A-TPC	8575
H779N	28450	LH24A100	4075	LV24A-MP-TPC	11125
H779R	22825	LH24A200	4225	LV24A-SR-TPC	9175
H780N	36200	LH24A300	4375	LV24A-TPC	8575
HT230-3-S	6100	LH24A60	4075	LVC24A-MP-TPC	11900
HT230-3-T	5350	LHK24A-1-100	16200	LVC24A-SR-TPC	9725
HT24-3-S	6100	LHK24A-MP100	22125		
HT24-3-T	5350	LHK24A-SR100	18575	M	
HT24-SR-T	8000	LHQ24A-SR100	8525	MFT-C	7775
HTL230-3-T	5350	LHQ24A100	8050	MFT-P	- ²⁾
HTL24-3-T	5350	LHV-D3-KNX	- ¹⁾	MS-NRA	198
I		LHV-D3LON	- ¹⁾	MS-NRB	208
IND-AFB	168	LHV-D3-MOD	- ¹⁾	MS-NRC	518
IND-EFB	225	LHV-D3-MP	- ¹⁾	MS-NRC1	1800
K		LM230A	4025	MS-NRE	348
K-ELA	235	LM230A-S	4575	MS-NRE1	200
K-ELA10	350	LM230A-S-TP	4575	MS-NRE2	200
K-ELA13	350	LM230A-TP	4025	MS-NRE3	200
K-ELA16	350	LM230ASR	6700	MS-NRE4	200
K-ENMA	350	LM230ASR-TP	6700	MS-NRE6	200
K-ENSA	235	LM24A	4025	MS-NRH	200
K-ENSA-I	378	LM24A-KNX	8725	MS-NRHE	280
K-LU	655	LM24ALON	12275	MS-NRL	220
K-NA	640	LM24A-MOD	8375	MS-NRL1	1175
		LM24A-MP	6225	MS-NRLA	1475
		LM24A-MP-TP	6225	MS-NRLO	200

- ¹⁾ = Cena na vyžádání

- ²⁾ = Ke stažení na www.belimo.eu/CH/DE/Download

Typ	CZK	Typ	CZK	Typ	CZK
MS-NRO1	233	NR24A-SR	8250	P6080W1100EV-BAC	139050
MS-NRS	420	NRC24A-SR	8575	P6080W1100EV-KBAC	179400
MS-NRSF	1175	NRDVX230-3-T-CA	5325	P6100W2000E-KMP	156250
MS24A-R02-MPX	22725	NRDVX230-3-T-SI	5400	P6100W2000E-MOD	137125
MS24A-R08-MPX	35850	NRDVX24-3-T-CA	5325	P6100W2000E-MP	133025
		NRDVX24-3-T-SI	5400	P6100W2000EV-BAC	161375
N		NRDVX24-SR-T-CA	7525	P6100W2000EV-KBAC	202025
NF24A	7900	NRDVX24-SR-T-SI	7725	P6125W3100E-KMP	218700
NF24A-MP	12025	NRF230A-3	11425	P6125W3100E-MOD	199600
NF24A-S2	8975	NRF230A-3-S2	12525	P6125W3100E-MP	194750
NF24A-SR	9825	NRF24A	9925	P6125W3100EV-BAC	209475
NF24A-SR-S2	10950	NRF24A-MP	12750	P6125W3100EV-KBAC	250675
NF24G-MP-L	22125	NRF24A-O	9925	P6150W4500E-KMP	265425
NF24G-SR-L	20050	NRF24A-S2	11000	P6150W4500E-MOD	246275
NF24G-SR-S2-L	21500	NRF24A-S2-O	11000	P6150W4500E-MP	240875
NFA	9375	NRF24A-SR	11025	P6150W4500EV-BAC	256775
NFA-S2	10700	NRF24A-SR-S2	12125	P6150W4500EV-KBAC	298575
NFG-L	19700	NRFA	10600	PRCA-BAC-S2-T	54625
NFG-S2-L	21150	NRFA-O	10600	PRCA-S2-T	42375
NKQ24A-1	15175	NRFA-S2	11875	PRKCA-BAC-S2-T	86475
NKQ24A-SR	17850	NRFA-S2-O	11875		
NKQ24P-1	21275	NRQ24A-SR	11700	R	
NKQ24P-SR	24000	NV230A-RE	14550	R2015-1-S1	2225
NM230A	5025	NV230A-TPC	11375	R2015-1P6-S1	2225
NM230A-S	6025	NV24ALON	19225	R2015-2P5-S1	2225
NM230A-S-TP	6025	NV24A-MOD	15325	R2015-4-S1	2225
NM230A-TP	5025	NV24A-MP-RE	16450	R2015-6P3-S1	2225
NM230ASR	8400	NV24A-MP-TPC	13250	R2015-P25-S1	2225
NM230ASR-TP	8400	NV24A-RE	14550	R2015-P4-S1	2225
NM230P	11200	NV24A-SR-TPC	12200	R2015-P63-S1	2225
NM230P-S	12250	NV24A-TPC	11375	R2015-S1	2075
NM230PSR	14825	NVC24A-MP-RE	17375	R2020-4-S2	2625
NM24A	4875	NVC24A-MP-TPC	14150	R2020-6P3-S2	2625
NM24ALON	13725	NVC24A-SR-TPC	13025	R2020-8P6-S2	2625
NM24A-MOD	10150	NVK230A-3	17975	R2020-S2	2350
NM24A-MP	8025	NVK230A-3-RE	21275	R2025-10-S2	3175
NM24A-MP-TP	8025	NVK24A-3-RE	21275	R2025-16-S2	3175
NM24A-S	5875	NVK24A-3-TPC	18075	R2025-6P3-S2	3175
NM24A-S-TP	5875	NVK24ALON	27275	R2025-S2	2900
NM24A-SR	7300	NVK24A-MP-RE	24475	R2032-16-S3	4600
NM24A-SR-TP	7300	NVK24A-MP-TPC	21275	R2032-S3	4300
NM24A-TP	4875	NVK24A-SR-TPC	19500	R2040-16-S3	5475
NM24A-V	- ¹⁾	NVKC24A-MP-RE	26025	R2040-25-S3	5475
NM24A-V-ST	- ¹⁾	NVKC24A-MP-TPC	22825	R2040-S3	5150
NM24P	11075	NVKC24A-SR-TPC	20925	R2050-25-S4	7175
NM24P-MP	14400			R2050-40-S4	7175
NM24P-S	12100	P		R2050-S4	6825
NM24P-SR	13675	P10000A	2575	R3015-1-1-B2	6750
NMC24A-MP	8525	P1000A	2575	R3015-1-1P3-B2	6750
NMQ24A	8875	P1000A-F	3700	R3015-1-1P8-B2	6750
NMQ24A-SR	10300	P140A	2575	R3015-1-P25-B2	6750
NMQ24A-SRV-ST	- ¹⁾	P200A	2575	R3015-1-P4-B2	6750
NMV-D3-KNX	- ¹⁾	P200A-F	3700	R3015-1-P63-B2	6750
NMV-D3LON	- ¹⁾	P2800A	2575	R3015-1-S1	3900
NMV-D3-MOD	- ¹⁾	P5000A	2575	R3015-1P3-1-B2	6750
NMV-D3-MP	- ¹⁾	P500A	2575	R3015-1P3-1P3-B2	6750
NMV-D3-RE2-SET	16350	P6065W800E-KMP	128150	R3015-1P3-1P8-B2	6750
NR230A	5575	P6065W800E-MOD	109025	R3015-1P3-P25-B2	6750
NR230A-S	6900	P6065W800E-MP	105275	R3015-1P3-P4-B2	6750
NR24A	5575	P6065W800EV-BAC	129425	R3015-1P3-P63-B2	6750
NR24ALON	14775	P6065W800EV-KBAC	169675	R3015-1P6-S1	3900
NR24A-MOD	11250	P6080W1100E-KMP	136375	R3015-1P8-1-B2	6750
NR24A-MP	9200	P6080W1100E-MOD	117300	R3015-1P8-1P3-B2	6750
NR24A-S	6900	P6080W1100E-MP	113425	R3015-1P8-1P8-B2	6750

-¹⁾ = Cena na vyžádání

Typ	CZK	Typ	CZK	Typ	CZK
R3015-1P8-P25-B2	6750	R3050-BL4	13450	R6015R-B1	6725
R3015-1P8-P4-B2	6750	R3050-S4	10550	R6015R1-B1	6850
R3015-1P8-P63-B2	6750	R404DK	5150	R6015R1P6-B1	6850
R3015-2P5-S1	3900	R405DK	5150	R6015R2P5-B1	6850
R3015-4-S1	3900	R405K	2400	R6015R4-B1	6850
R3015-BL1	3075	R406DK	5150	R6015RP63-B1	6850
R3015-P25-1-B2	6750	R406K	2400	R6020R-B1	6975
R3015-P25-1P3-B2	6750	R407DK	5150	R6020R6P3-B1	7250
R3015-P25-1P8-B2	6750	R407K	2400	R6025R-B2	7750
R3015-P25-P25-B2	6750	R408DK	5150	R6025R10-B2	8025
R3015-P25-P4-B2	6750	R408K	2400	R6032R-B3	8825
R3015-P25-P63-B2	6750	R409	2650	R6032R16-B3	9150
R3015-P25-S1	3900	R409DK	5150	R6040R-B3	9950
R3015-P4-1-B2	6750	R409K	2400	R6040R25-B3	10250
R3015-P4-1P3-B2	6750	R410	2650	R6050R-B3	11725
R3015-P4-1P8-B2	6750	R411	2650	R6050R40-B3	12000
R3015-P4-P25-B2	6750	R412	2650	R6065W63-S8	21550
R3015-P4-P4-B2	6750	R412D	5950	R6080W100-S8	28875
R3015-P4-P63-B2	6750	R413	2650	R6100W160-S8	46375
R3015-P4-S1	3900	R413D	5950	R6125W250-S8	77225
R3015-P63-1-B2	6750	R414	2650	R6150W320-S8	95050
R3015-P63-1P3-B2	6750	R414D	5950	R7015R-B1	9550
R3015-P63-1P8-B2	6750	R415	2475	R7015R1P6-B1	9850
R3015-P63-P25-B2	6750	R417	3000	R7015R4-B1	9850
R3015-P63-P4-B2	6750	R417D	7025	R7015RP63-B1	9850
R3015-P63-P63-B2	6750	R418	3000	R7020R-B1	9975
R3015-P63-S1	3800	R418D	7025	R7020R6P3-B1	10225
R3015-S1	3650	R419	3000	R7025R-B2	10450
R3020-1-1P6-B2	9825	R419D	7025	R7025R10-B2	10725
R3020-1-2P5-B2	9825	R420	2800	R7032R-B3	11875
R3020-1P6-1-B2	9825	R422	3900	R7032R16-B3	12150
R3020-1P6-1P6-B2	9825	R423	3900	R7040R-B3	13175
R3020-1P6-2P5-B2	9825	R424	3900	R7040R16-B3	13450
R3020-1P6-P63-B2	9825	R425	3600	R7050R-B3	15250
R3020-2P5-1-B2	9825	R431	5475	R7050R25-B3	15475
R3020-2P5-1P6-B2	9825	R432	5150	RV24A-MF-RE	41600
R3020-2P5-2P5-B2	9825	R438	6500	RV24A-SR	31925
R3020-2P5-4-B2	9825	R439	6500		
R3020-2P5-P63-B2	9825	R440	6200		
R3020-4-2P5-B2	9825	R448	8850	S	
R3020-4-4-B2	9825	R449	8850	S1A	1650
R3020-4-S2	4450	R450	8550	S2A	2200
R3020-6P3-S2	4450	R505K	4525	S2A-F	3275
R3020-BL2	3500	R506K	4525	S2A-H	3075
R3020-P63-1P6-B2	9825	R507K	4525	SB-TF	718
R3020-P63-2P5-B2	9825	R508K	4525	SBG24	4200
R3020-S2	4150	R509	5225	SF24A	9750
R3025-10-S2	5575	R510	5225	SF24ALON	19825
R3025-6P3-S2	5575	R511	5225	SF24A-MOD	15150
R3025-BL2	4525	R512	5225	SF24A-MP	13250
R3025-S2	5200	R513	5225	SF24A-S2	10800
R3032-16-S3	7875	R515	4975	SF24A-SR	11650
R3032-BL2	5325	R517	5950	SF24A-SR-S2	12475
R3032-BL3	6550	R518	5950	SF24A-V	- ¹⁾
R3032-S3	7450	R520	5675	SF24A-V-ST	- ¹⁾
R3040-16-S3	9500	R522	7450	SF24G-MP-L	22975
R3040-25-S4	10800	R523	7450	SF24G-SR-L	20825
R3040-BL3	7825	R525	7200	SF24G-SR-S2-L	22150
R3040-BL4	10350	R531	10700	SFA	11225
R3040-S3	9125	R532	10300	SFA-S2	12275
R3050-25-S4	11025	R538	12225	SFG-L	20300
R3050-40-S4	15400	R540	11800	SFG-S2-L	21625
R3050-58-S4	17775	R548	15475	SGA24	3625
R3050-BL3	9000	R550	15250	SGE24	3625
				SGF24	2600

-¹⁾ = Cena na vyžádání

Typ	CZK	Typ	CZK	Typ	CZK
SH230A100	5925	SR24A-MP	9900	TMC230ASR	6850
SH230A200	6375	SR24A-MP-5	11825	TMC24A	4150
SH230A300	6775	SR24A-MP-R	10750	TMC24A-S	4725
SH230ASR100	9625	SR24A-R	7250	TMC24A-SR	5750
SH230ASR200	10050	SR24A-S	7650	TR230-3	3600
SH24A-MP100	9525	SR24A-SR	9000	TR24	3850
SH24A-MP200	9975	SR24A-SR-5	11000	TR24-SR	4850
SH24A-MP300	10425	SR24P-MP-R	17150	TRC24A-SR	5875
SH24A-SR100	8475	SR24P-R	13775	TRF230	6400
SH24A-SR200	8925	SRC24A-SR	10100	TRF230-S	7250
SH24A100	5775	SRC24A-SR-5	12125	TRF24	5925
SH24A200	6250	SRF24A	11575	TRF24-MFT	8775
SH24A300	6650	SRF24A-5	14050	TRF24-S	6750
SHK24A-1-100	17550	SRF24A-O	11575	TRF24-SR	8600
SHK24A-MP100	23975	SRF24A-S2	13025	TRY230	3750
SHK24A-SR100	20100	SRF24A-S2-5	15500	TRY24	3750
SHQ24A-SR100	11450	SRF24A-S2-O	13025	TRY24-SR	4825
SHQ24A100	9675	SRF24A-SR	13000		
SM230A	5750	SRF24A-SR-5	15825	U	
SM230A-S	7175	SRF24A-SR-S2	14325	UK24BAC	20450
SM230A-S-TP	7175	SRF24A-SR-S2-5	17150	UK24EIB	21375
SM230A-TP	5750	SRFA	12300	UK24LON	18425
SM230ASR	9350	SRFA-5	14750	UK24MOD	18300
SM230ASR-TP	9350	SRFA-O	12300		
SM230P	12100	SRFA-R	13200	V	
SM230P-S	13525	SRFA-S2	13975	VFD3	- ¹⁾
SM230PSR	16000	SRFA-S2-5	16475	VFP-100	- ¹⁾
SM24A	5600	SRFA-S2-O	13975	VFP-300	- ¹⁾
SM24ALON	15500	SRFA-S2-R	14925	VFP-600	- ¹⁾
SM24A-MA	9850	SV230A-RE	18300	VRD3	- ¹⁾
SM24A-MOD	11175	SV230A-TPC	15100	VRD3-RE2-SET	22575
SM24A-MP	9175	SV24A-MP-RE	20925	VRP	- ¹⁾
SM24A-MP-TP	9175	SV24A-MP-TPC	17725	VRP-M	- ¹⁾
SM24A-PC	9850	SV24A-RE	18300	VRP-STP	- ¹⁾
SM24A-R9	9850	SV24A-SR-TPC	16275		
SM24A-S	7000	SV24A-TPC	15100	Z	
SM24A-S-TP	7000	SVC24A-MP-RE	22200	Z-ARCM	63
SM24A-SR	8275	SVC24A-MP-TPC	19000	Z-AS1	68
SM24A-SR-TP	8275	SVC24A-SR-TPC	17450	Z-AS2	60
SM24A-TP	5600	SVL230A-RE	28325	Z-DS1	438
SM24A-V	- ¹⁾	SVL24A-MP-RE	31850	Z-ESCM	25
SM24P	11950	SY4-230-3-T	76050	Z-GMA	260
SM24P-MP	15675	SY4-230-MP-T	128725	Z-KS1	1175
SM24P-S	13400	SY4-230-SR-T	118725	Z-KS2	1175
SM24P-SR	14850	SY4-24-3-T	76050	Z-MA	148
SMC24A-MP	9575	SY4-24-MP-T	126125	Z-NMA	235
SMD230A	9100	SY4-24-SR-T	113575	Z-PI	60
SMD24A	7775	SY6-230-3-T	- ¹⁾	Z-PICM	163
SMQ24A	9675	SY7-230A-3-T	- ¹⁾	Z-SF	128
SMQ24A-SR	11450	SY8-230A-3-T	- ¹⁾	Z-SMA	235
SMQ24G	19450	SY9-230A-3-T	- ¹⁾	Z-SPA	140
SMQ24G-SR	21025	SY10-230A-3-T	- ¹⁾	Z-UIC	6675
SMV-D3-MP	- ¹⁾	SY12-230A-3-T	- ¹⁾	ZAD24	16475
SNR2	883			ZCQ-E	633
SR230A	6350	T		ZCQ-FL	633
SR230A-5	8350	TF230	5950	ZCQ-W	200
SR230A-R	7250	TF230-S	6925	ZD6N-H100	833
SR230A-S	7650	TF230-SR	8200	ZD6N-H150	1350
SR230A-SR-5	11000	TF24	5500	ZD6N-S100	2725
SR230P-R	13700	TF24-MFT	7825	ZD6N-S150	3225
SR24A	6350	TF24-S	6475	ZD6N-S200	3700
SR24A-5	8350	TF24-SR	7425	ZD6N-S250	3900
SR24ALON	15850	TMC230A	4150	ZD6N-S350	6975
SR24A-MOD	11900	TMC230A-S	4725	ZD6N-S400	14225

- ¹⁾ = Cena na vyžádání

Typ	CZK	Typ	CZK	Typ	CZK
ZD6N-S450	18625	ZH715	858	ZSF-14	1375
ZD6N-S500	23800	ZH7150	5525	ZSFF-08	1550
ZD6N-S600	34125	ZH720	908	ZSFF-09	1550
ZD6N-S700	47850	ZH725	955	ZSFF-10	1550
ZDB-LF	235	ZH732	1275	ZSFF-11	1550
ZDB-LU	290	ZH740	1400	ZSFF-14	1500
ZDB-TF	203	ZH750	1675	ZSFK-12	1550
ZDV-01	1500	ZH765	1900	ZSFK-14	1550
ZDV-02	1500	ZH780	2825	ZSFV-08	1550
ZF10-LMA	148	ZK1-GEN	2100	ZSFV-09	1550
ZF10-LUA	90	ZK1-VAV	2100	ZSFV-10	1550
ZF10-NSA	148	ZK2-GEN	650	ZSFV-11	1550
ZF10-NSA-F	148	ZK4-GEN	1700	ZSFV-12	1550
ZF12-LMA	148	ZK6-GEN	675	ZSFV-14	1550
ZF12-NSA	148	ZN230-24	4125	ZSK-12	1375
ZF12-NSA-F	148	ZN230-24MP	5500	ZSK-14	1375
ZF15-NSA	148	ZNV-203	1225	ZSO-11	808
ZF15-NSA-F	148	ZPD-RE2-SET	2475	ZSV-08	1375
ZF16-NSA	148	ZPF-08	1075	ZSV-09	1375
ZF16-NSA-F	148	ZPF-09	1075	ZSV-10	1375
ZF8-LF	265	ZPF-10	1075	ZSV-11	1375
ZF8-LMA	148	ZPF-11	1075	ZSV-11-4K	1475
ZF8-NMA	148	ZPF-14	1075	ZSV-12	1375
ZF8-TF	265	ZPK-12	1075	ZSV-14	1375
ZFRL10-LMA	235	ZPK-14	1075	ZSY-011	2600
ZFRL12-LMA	235	ZPR01	3675	ZTH EU	14500
ZFRL8-LMA	235	ZPR03	3675		
ZG-AFB	2125	ZPR05	14750		
ZG-EFB	2025	ZPR06	14750		
ZG-GMA	2025	ZPR08	14750		
ZG-LF1	2475	ZPR09	14750		
ZG-LF3	2725	ZPR10	14750		
ZG-NMA	1475	ZPR11	14750		
ZG-SMA	1600	ZPR12	14750		
ZG-TF1	2475	ZPV-08	1075		
ZGF-14	1400	ZPV-09	1075		
ZGF-17	1425	ZPV-10	1075		
ZGI-001	1500	ZPV-11	1075		
ZGI-002	1500	ZPV-12	1075		
ZGI-003	1500	ZPV-14	1075		
ZGI-004	1500	ZR-004	473		
ZGI-009	1500	ZR2315	330		
ZGI-010	1500	ZR2320	363		
ZGI-012	1500	ZR2325	430		
ZGI-013	1500	ZR2332	685		
ZGI-014	1500	ZR2340	883		
ZGV-14	1375	ZR2350	1325		
ZGV-16	1375	ZR24-2	2725		
ZGV-17	1375	ZR24-F05	2725		
ZGV-19	1375	ZR4510	245		
ZH4515	255	ZR4515	283		
ZH4520	288	ZR4520	313		
ZH4525	343	ZR4525	380		
ZH4532	510	ZR4532	638		
ZH4540	630	ZR4540	833		
ZH4550	858	ZR4550	1275		
ZH515	255	ZRV-301	1350		
ZH520	255	ZRV-302	1250		
ZH525	288	ZRV-303	635		
ZH532	453	ZRV-304	850		
ZH540	538	ZSF-08	1375		
ZH550	630	ZSF-09	1375		
ZH7100	3375	ZSF-10	1375		
ZH7125	4375	ZSF-11	1400		

- ¹⁾ = Cena na vyžádání



Powerful Movements –
Nová generace uzavíracích klapek a
pohonů firmy Belimo

BELIMO[®]

Inovativní – uživatelsky přívětivé – spolehlivé



Komunikační protokol BACnet nabízí rozsáhlý přístup na data aplikace a umožňuje jednoduché uvedení do provozu, programování a odstranění závad



Near Field Communication (NFC) umožňuje rychlé uvedení do provozu, parametrování a údržbu – a to i když pohon není napojen na napájení



Krytí IP66/67 umožňuje venkovní použití a chrání pohon před UV zářením, deštěm, sněhem, prachem a vlhkostí



Inteligentní samo stavitelné koncové dorazy zaručují jednoduchou montáž, nízké nároky na uvedení do provozu a inteligentní úpravy po celou dobu životnosti ventilu



Dobrá viditelnost: Flexibilní ukazatel polohy ukazuje polohu uzavírací klapky i na velkou vzdálenost

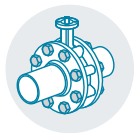

Pouzdro ventilu: průchozí nebo závitová oka pro příruby dle ISO 7005-1/-2, EN 1092-1/-2, DIN 2641/2642



Universální napájení 24-240 V vyžaduje pouze jeden pohon, usnadňuje projektování a zvyšuje flexibilitu pro všechny aplikace



Redukce výšky a váhy pohonu PR zajišťuje snadnou projekci a montáž



O 80% nižší spotřeba spoří energie a snižuje náklady na transformátor a vedení



Možnost SuperCap zaručuje provozní bezpečnost při výpadku proudu



Nastavitelná doba chodu motoru od 30 do 120 sekund splňuje požadavky Vaší aplikace



Chytré topení: Zamezuje kondenzaci v pohonu a zvyšuje tím provozní bezpečnost, jakož i životnost

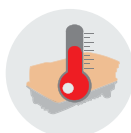

Tepelná izolace zamezuje kondenzaci na pohonu



K patentování přihlášený design ventilu navržený speciálně pro aplikace TVK



Těsnost A, těsný až do 14 bar uzavíracího tlaku



Nabízí se také jako bezpečný pohon SuperCap



Hospodárná elektronická havarijní funkce pro vysokou provozní bezpečnost při výpadku proudu.

- Flexibilní konfigurace: otevřeno-zavřeno, 3bodový, spojitý, MP-Bus a BACnet MS/TP
- Power-off-Position (POP): 0...100% nastavitelné
- NFC pro nastavení a diagnostiku

5
let záruka

SWISS QUALITY

1. Rozsah platnosti

Tyto Všeobecné obchodní podmínky platí pro dodávky a práce BELIMO Automation AG (následně „BELIMO“) pro zákazníka. Požaduje-li zákazník dodávku nebo práci v zahraničí, uskuteční se smlouvy s místní společností BELIMO v zahraničí nebo společností BELIMO, kterou BELIMO označí v potvrzení objednávky. V takovém případě jsou směrodatné Všeobecné obchodní podmínky společnosti BELIMO označené v potvrzení objednávky. Pokud naše dodávka zahrnuje programy software, včetně příslušné dokumentace, pak zde rozhodují licenční podmínky. Tyto Všeobecné obchodní podmínky se vůči licenčním podmínkám použijí jako subsidiární.

2. Uskutečnění smlouvy

Smlouva se uskutečňuje obdržáním potvrzení objednávky nebo, pokud potvrzení není, vyčleněním objednaných výrobků firmou BELIMO. Veškeré katalogy, prospekty a publikace na internetu jsou považovány za pobídku k nabídce a pro BELIMO jsou nezávazné.

Bez písemného souhlasu BELIMO jsou změny nebo doplňky těchto Všeobecných obchodních podmínek nebo smlouvy neplatné. Objednávky, které se liší od specifikací publikovaných BELIMO nebo které obsahují dodatky a změny provedené zákazníkem, jsou účinné jen pokud je BELIMO výslovně potvrdí potvrzením objednávky.

3. Zrušení smlouvy

Objednávky výrobků z katalogu (standardních výrobků) může objednavatel zrušit až do vyčlenění objednaných výrobků firmou BELIMO, pokud prohlášení o zrušení došlo firmě BELIMO do vyčlenění.

Objednávky výrobků zákazníků (zvláštní výroba) mohou být zrušeny pouze do 4 hodin po doručení objednávky do firmy BELIMO. Objednavateli se v takovém případě účtuje poplatek za zpracování ve výši 10 % čisté částky objednávky. Pokud se jedná o konfigurované pohony, účtuje se objednavateli poplatek za zpracování ve výši 20 % čisté částky objednávky.

4. Ceny

Pokud není výslovně označeno jinak, rozumí se všechny cenové údaje netto, bez DPH.

V čistých cenách je zahrnut standardní obal objednaných výrobků. Veškeré další náklady, jako například za dopravu, pojištění, daně, cla a za potřebná vývozní, dovozní a povolení se účtují navíc. V čisté ceně nejsou dále obsaženy vedlejší práce poskytnuté firmou BELIMO, jako například montáž, uvedení do provozu a vypracování schémat atd. U objednávek s čistou cenou méně než 15000,- Kč bez DPH se vybírá příplatek za zpracování ve výši 150,- Kč.

BELIMO si vyhrazuje změnu svých cen až do uzavření smlouvy.

5. Dodací podmínky

Všechny časové údaje, termíny a dodací lhůty platí jako nezávazné, pokud nebyla jejich

platnost výslovně písemně sjednána. Dodací lhůty a termíny, které jsou výslovně písemně sjednané jako závazné, jsou dodrženy, když je do jejich uplynutí výrobek připraven v expedičním skladu. Je-li BELIMO v prodlení s dodávkou, předpokládá se, že zákazník i nadále na dodávce trvá. Náhrada škody za opožděnou dodávku nebo náhradní pořízení jsou vyloučeny.

BELIMO si vyhrazuje nedodat objednané výrobky v případě, že nejsou k dispozici; v takovém případě bude BELIMO zákazníka neprodleně informovat o nedostupnosti a vrátí již eventuálně uskutečněné plnění. Pokud na potvrzení objednávky není uvedeno jinak, pak platí dodávky dle Incoterms 2010 FCA Belimo Werk (FCA=free Carrar).

6. Platební podmínky

Faktury BELIMO je třeba uhradit v plném rozsahu do 14 dnů od data vystavení. Po uplynutí lhůty splatnosti dluží zákazník firmě BELIMO bez dalšího poplatku za opomínku ve výši 100,- Kč nebo úroky z prodlení ve výši 7,75% p.a., pokud úroky z prodlení převyšují poplatek za opomínku. Je-li zákazník v prodlení, vyhrazuje si BELIMO zadržení dalších dodávek.

Zákazník není oprávněn účtovat firmě BELIMO proti jejím pohledávkám.

7. Používání a instalace výrobků BELIMO

Instalaci výrobků BELIMO smí provádět jedině vyškolený odborný personál.

Výrobky BELIMO se musí používat podle ustanovení právě platného listu s technickými údaji a montážního listu.

8. Specifikace

Pokud není výslovně sjednáno jinak, jsou vlastnosti zboží dodávaného firmou BELIMO a možnosti jeho použití specifikovány údaji zveřejněnými v textu nebo v obrazové formě (např. vyobrazení nebo výkresy) v katalogích, brožurách, listech s technickými údaji a montážních listech nebo ostatních publikacích a nepředstavují žádnou záruku životnosti a jakosti. Jakost dodávaných výrobků se co do materiálu, barvy a tvaru může lišit od obrázků nebo vystavovaných kusů. BELIMO nepřebírá zodpovědnost co se týká způsobilosti nebo vhodnosti výrobků pro určitý účel.

Specifikace oznámené firmou BELIMO je třeba považovat za orientační. BELIMO si vyhrazuje změnit oznámené specifikace výrobků a místo objednaných výrobků dodat jiné, rovnocenné výrobky jiných dodavatelů.

9. Výhrada vlastnictví

Až do úplného vyrovnání všech nároků, které existují vůči zákazníkovi, zůstávají dodané výrobky ve vlastnictví firmy BELIMO.

10. Přechod rizika

Užívání a riziko z výrobků přecházejí na zákazníky podle Incoterms 2010 FCA předáním dopravci nebo vyzvednutím zákazníkem.

11. Zpětvzetí výrobků

Po předchozí dohodě může BELIMO vzít zpět katalogové výrobky (standardní výrobky), pokud jsou tyto době vrácení dosud obsaženy v programu dodávek a jsou nové, to je, maximálně 6 měsíců staré, nepoužité a v originálním obalu. Neexistuje povinnost firmy BELIMO vzít výrobky zpět. Vracení výrobků zákazníka (zvláštní výrobky, konfigurované pohony), výrobky openline nebo na přání objednavatele zvláště obstaraných výrobků je vyloučeno. Vracení katalogových výrobků se provádí s přílohou kopie faktury a udáním důvodu vrácení vyplaceně BELIMO CZ, Praha.

Z dobropisu sjednaného s objednavatelem se strhne poplatek za zpracování nejméně 20 % aktuální ceny podle ceníku. Platba dobropisu v hotovosti je vyloučena. Může se pouze započítat k budoucím objednávkám. Všeobecné obchodní a dodací podmínky, záruční podmínky

12. Povinnost kontroly

Objednavatel bezprostředně po obdržení zkontroluje nezávadnost výrobků. Eventuální vady je třeba neprodleně, písemně oznámit firmě BELIMO, jinak je výrobek považován za schválený. Skryté vady se písemně oznámí bezprostředně po zjištění.

13. Záruka

Svou zárukou ručí firma BELIMO za to, že vyexpedované výrobky vykazují specifikace výslovně uvedené v příslušných listech s technickými údaji. Jinak se záruka v zákonem přípustné míře nesjednává.

Ze záruky jsou vyloučeny zvláště škody, které vzniknou nebo jsou způsobeny proto, že zákazník nebo třetí osoby podléhajícími zodpovědnosti zákazníka

a) používají výrobky v oblastech, které nejsou specifikovány v listech s technickými údaji a montážních listech, zvláště v letadlech a všech jiných vzdušných dopravních prostředcích;

b) používají výrobky, aniž by dodržovali zákonné nebo úřední předpisy nebo dbali pokynů firmy BELIMO (zvláště o montáži, uvedení do provozu, provozní předpisy a údaje v listech s technickými předpisy a montážních listech);

c) používají výrobky ve speciálních podmínkách, zvláště pod trvalým působením agresivních chemikálií, plynů nebo kapalin nebo mimo přípustné provozní parametry nebo podmínky použití;

d) montují výrobky, zacházejí s nimi, instalují je chybně nebo málo pečlivě, nebo montáž, zacházení a instalace nejsou provedeny podle příslušného směrodatného stavu techniky nebo výrobky používá nebo montuje personál, který není odborně vyškolen;

e) provádějí změny nebo opravy výrobků bez předchozího písemného souhlasu firmy BELIMO;

f) výrobky opotřebují v důsledku neodborného používání nebo používání k jinému účelu nebo nadměrného zatížení;

g) skladují výrobky neodborně;

h) škody, za které zodpovídá zákazník nebo

třetí osoby. Pro výrobky openline platí dále omezení záruky podle příslušné openline rámcové smlouvy.

Za jednání nebo opomenutí pomocného personálu zákazníka ručí zákazník jako za svá vlastní.

Záruční doba činí 5 let od data výroby u výrobků, které firma BELIMO vyrobila po 1.1.2005. U výrobků, které firma BELIMO vyrobila před 1.1.2005, činí záruční doba 2 roky od data dodání. Pro výrobky, které firma BELIMO nevyrobila (obchodní výrobky) vyplývá záruční doba z potvrzení objednávky. Obchodní výrobky jsou jako takové označeny, a sice buď jménem výrobce, nebo logem výrobce. Záruční doba činí u obchodních výrobků zpravidla 2 roky od data dodání. Záruční doba začíná plynout okamžikem výroby nebo dodání výrobku, aniž by bylo zapotřebí převzetí nebo kontrola ze strany zákazníka.

Zákazník musí obratem podniknout veškerá opatření na snížení škody. Pokud bylo provedeno včasné nahlášení podle bodu 11, je firma BELIMO povinna nahradit vadné výrobky buď stejnými nebo rovnocennými, opravit je nebo je nechat opravit třetími na své náklady nebo vystavit zákazníkovi dobropis ve výši zaplacené čisté ceny vadného výrobku. BELIMO rozhoduje o tom, které z těchto opatření se provede.

Vedlejší náklady vzniklé z náhradní dodávky, jako doprava atd., nese v plném rozsahu zákazník. U nahrazených výrobků nezačíná záruční lhůta znovu.

BELIMO může zákazníka zavázat, aby kvůli zabránění škodě vyměnil určité vadné výrobky nebo části výrobků na zařízení, při čemž jdou přiměřené a firmou BELIMO uznané náklady zákazníka v této souvislosti k tíži firmy BELIMO.

14. Vyloučení ručení

Ručení firmy BELIMO je popsáno v bodu 13. Všechny další nároky zákazníka vůči BELIMO, ať již jsou vzneseny z jakéhokoli důvodu, zvláště na snížení nebo výměnu, jsou vyloučeny a výslovně se nesjednávají.

Neexistují nároky zákazníka na náhradu škod, které nevznikly na výrobcích. Zvláště je vyloučeno ručení firmy BELIMO za náklady na zjištění příčin škody, za expertízy a nepřímé nebo následné škody (včetně následné škody vzniklé vadou) všeho druhu, jako například výpadek užívání, doby odstávky, výpadky zisku, ušlý zisk atd., pokud je firma BELIMO nezpůsobilá úmyslně a hrubou nedbalostí. Pokud je ručení firmy BELIMO vyloučeno nebo omezeno, platí to i pro osobní ručení jejich zaměstnanců, pracovníků, zástupců a pomocných sil.

15. Náhrada škody

Zákazník na první požádání zproští BELIMO ode všech pohledávek třetích osob, které tyto osoby vznesou v souvislosti s událostmi uvedenými v bodě 13 písmeno a) až h). To platí i pro nároky z povinného ručení za výrobky.

16. Vyšší moc

Ani BELIMO, ani zákazník neručí za škody

všeho druhu, pokud nastanou překážky, které ani při vynaložení nařízené péče nemohou odvrátit, nehledě na to, zda vzniknou u firmy BELIMO nebo u zákazníka nebo u třetí osoby. Takovými překážkami jsou například epidemie, mobilizace, válka, povstání, závažné provozní poruchy, nehody, pracovní konflikty, opožděné nebo vadné dodávky nutných surovin, polotovarů a hotových výrobků, nemožnost získat důležité obrobky, úřední opatření nebo opomenutí, embarga, omezení vývozu nebo

dovozu, přírodní události a události, které jsou mimo kontrolu firmy BELIMO nebo zákazníka. Nesmí se však s odvoláním na toto ustanovení zdržovat nebo zpoždovat platby. Obě strany podniknou v každém případě neprodleně všechna smysluplná a pro ně přijatelná opatření, aby zabránily škodám nebo pokud tyto vzniknou, aby omezily rozsah takových škod na minimum.

17. Opětovný prodej

V případě opětovného prodeje výrobku musí zákazník svého kupce zavázat alespoň stejným vyloučením ručení.

18. Pravidla ochrany osobních údajů

Firma BELIMO klade důraz na zavedení zákonného zpracování dat, které chrání Vaše osobní údaje. BELIMO se zavazuje zpracovávat Vaše osobní údaje v souladu s platnými právními předpisy. Při výkonu našich služeb jsme odkázáni na služby třetích stran. Tyto zpracovávají údaje pouze v souvislosti s činnostmi sjednanými pro BELIMO, poskytují stejnou ochranu jako BELIMO a nepředají vaše údaje třetím stranám bez Vašeho souhlasu. Při zpracování a přenosu osobních údajů zajišťuje BELIMO přiměřený standard ochrany údajů, jakož i příslušná technická a organizační opatření k ochraně Vašich osobních údajů. Detailní informace o našich zásadách ochrany osobních údajů naleznete na naší internetové adrese: www.belimo.com/privacy.

19. Změny

BELIMO si vyhrazuje tyto Všeobecné obchodní podmínky kdykoli změnit.

20. Salvátorská klauzule

Pokud by bylo nebo se stalo jedno nebo více shora uvedených ustanovení neúčinným, není tím dotčena účinnost ostatních ustanovení.

21. Použití práva a příslušný soud

Pro veškeré spory jsou výlučně příslušné řádné soudy v sídle firmy BELIMO.

All-inclusive



5 let
záruka



Na celém
světě



Kompletní
sortiment



Osvědčená
kvalita



Krátké dodací
termíny



Rozsáhlá
podpora

BELIMO CZ

Severní 277
25225 Jinočany

Telefon: +420 271740523

Telefax: +420 271743057

info@belimo.cz

www.belimo.cz